

STATUTÁRNÍ MĚSTO BRNO Majetkový odbor MMB

Záměr obce prodat, směnit, darovat, pronajmout, propachtovat nebo vypůjčit hmotnou nemovitou věc nebo právo stavby anebo je přenechat jako výprosu a záměr obce smluvně zřídit právo stavby k pozemku ve vlastnictví obce

V souladu s ustanovením § 39, odstavec 1, z.č. 128/2000 Sb., o obcích, v platném znění zveřejňujeme po dobu 15 dnů záměry statutárního města Brna

1. zpeněžení (prodej) pozemku p. č. 486/3 orná půda o výměře 19665 m² v k. ú. Dvorská (vzniklého dle Geometrického plánu č. 332-143/2025 ze dne 22. 5. 2025 rozdělením původního pozemku p. č. 486, který je na základě změny nově v katastru nemovitostí evidován jako p. č. 486/1) formou veřejné elektronické dražby podle zákona č. 250/2023 Sb., o veřejných dražbách, v platném znění, zajišťované prostřednictvím Realitní společnosti města Brna a.s. (IČO: 07379161, sídlo: Panská 361/13, Brno-město, 602 00 Brno) s tím, že vyvolávací cena bude stanovena za cenu v místě a čase obvyklou na základě ocenění

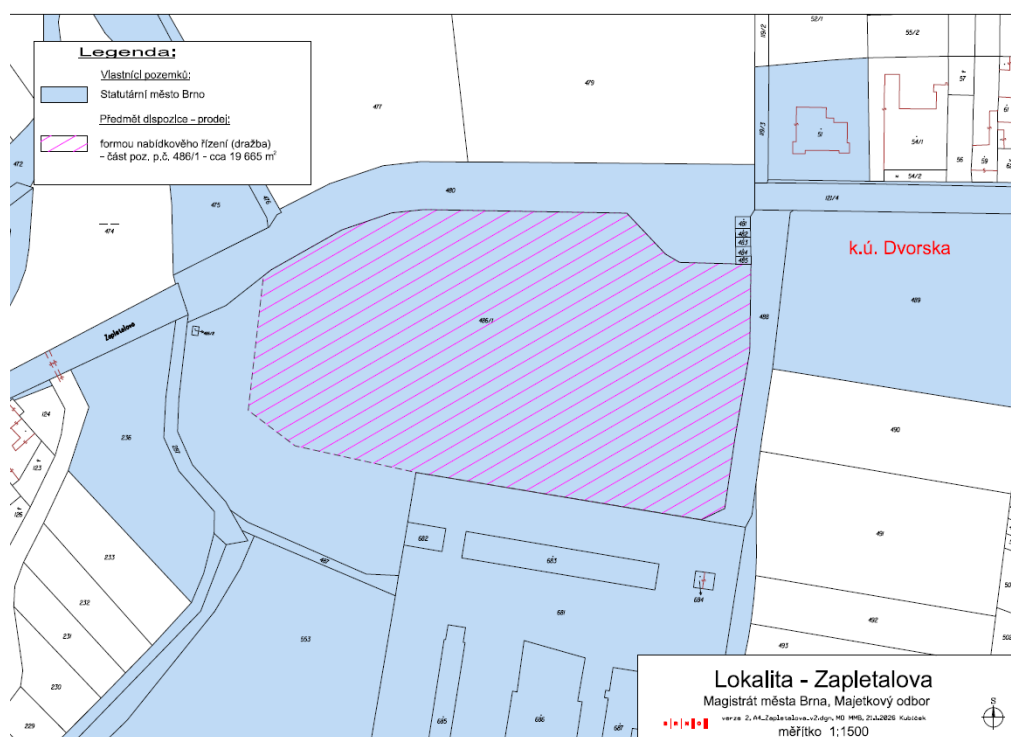

VÝKAZ DOSAVADNÍHO A NOVÉHO STAVU ÚDAJŮ KATASTRU NEMOVITOSTÍ											
Dosavadní stav			Nový stav								
Označení pozemku parc. čístem	Výměra parcely ha : m : 2	Druh pozemku Způsob využití	Označení pozemku parc. čístem	Výměra parcely ha : m : 2	Druh pozemku Způsob využití	Typ stavby Způsob využití	Způsob určení výměry	Porovnání se stavem evidence právních vztahů			
								Díl přecházející z pozemku označeného v katastru nemovitostí	Číslo listu vlastnický	Výměra dílu ha : m : 2	Označení dílu
486	2 : 44 : 30	orná půda	486/3	1 96 : 65	orná půda		2	486	10001	1 96 : 65	
			486/4	47 : 65	orná půda			486	10001	47 : 65	
	2 : 44 : 30			2 : 44 : 30							

Výkaz údajů o bonitovaných půdně ekologických jednotkách (BPEJ) k parcelám nového stavu									
Parcelní číslo podle		Kód BPEJ	Výměra ha : m : 2	BPEJ na dílu parcely	Parcelní číslo podle		Kód BPEJ	Výměra ha : m : 2	BPEJ na dílu parcely
katastru nemovitostí	zjednodušené evidence				katastru nemovitostí	zjednodušená evidence			
486/3		20501	1 96 : 65						
486/4		20501	47 : 65						

GEOMETRICKÝ PLÁN pro rozdělení pozemku	Geometrický plán ověřil autorizovaný zeměměřičský inženýr:		Stojopis ověřil autorizovaný zeměměřičský inženýr:			
	Jméno, příjmení:	[redacted]		Jméno, příjmení:	[redacted]	
	Číslo položky rejstříku autorizovaných zeměměřičských inženýrů	[redacted]		Číslo položky rejstříku autorizovaných zeměměřičských inženýrů	[redacted]	
	Dne: 22.5.2025	Číslo: 175/2025	Dne: 27.5.2025	Číslo: 183/2025		
	Náležitosti a předměty odpovídá právním předpisům.		Tento stojopis odpovídá geometrickému plánu v elektronické podobě uloženému v dokumentaci katastrálního úřadu.			
Vyhotovil: PK GSO PK Geo, s.r.o. Anřádkova 5, 602 00 Brno tel. +420 602 436 535 email: pospoli@pkgeo.cz	Katastrální úřad souhlasí s označením parcel. 		Ověření stojopisu geometrického plánu v listinné podobě. 			
Číslo plánu: 332-143/2025 Okres: Brno-město Obec: Brno Kat. území: Dvorská Mapový list: Brno 6-3/32 Dosavadním vlastníkům pozemků byla poskytnuta možnost seznámit se v terénu s průběhem navrhovaných nových hranic, které byly označeny předepsaným způsobem. viz. seznam soufadců						

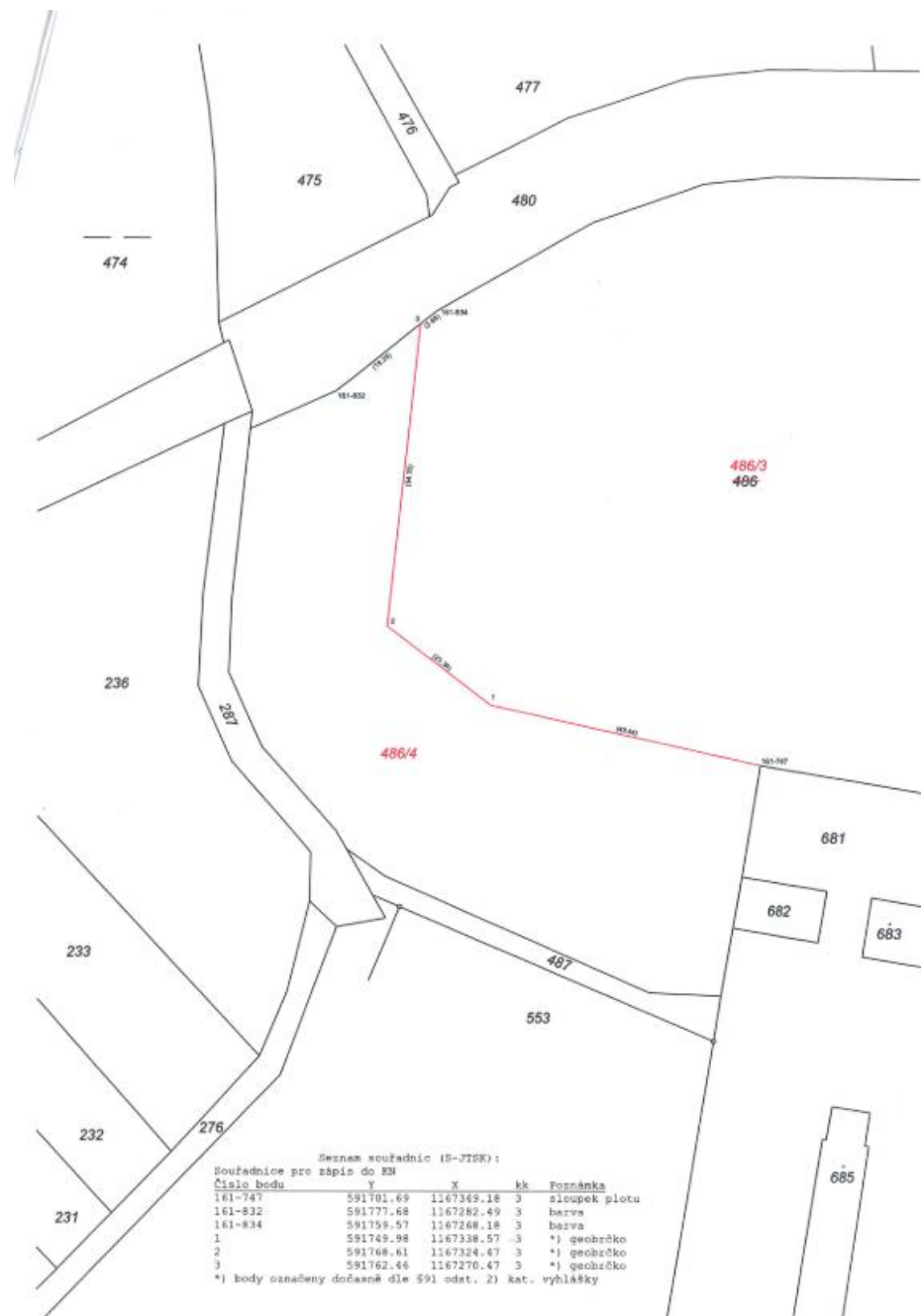

(informace o uvedeném záměru a dalším postupu i mapové podklady k nahlédnutí Vám poskytne Mgr. Bc. Renata Frimmelová, Majetkový odbor Magistrátu města Brna, Malinovského nám. 3, 601 67 Brno, dv. 216, tel. 542173085, (frimmelova.renata@brno.cz)

2. prodej části pozemku p. č. 2175/4 ostatní plocha, jiná plocha o výměře cca 41 m² v k. ú. Kohoutovice



(informace o uvedeném záměru a dalším postupu i mapové podklady k nahlédnutí Vám poskytne Mgr. Bc. Renata Frimmelová, Majetkový odbor Magistrátu města Brna, Malinovského nám. 3, 601 67 Brno, dv. 216, tel. 542173085, (frimmelova.renata@brno.cz)

Výše uvedené záměry platí za předpokladu, že nebude k hmotným nemovitým věcem projevem zájem o převod ve smyslu ustanovení § 39a, § 39b a § 39c zákona č. 128/2000 S., o obcích (obecní zřízení), v platném znění, a to ze strany organizační složky státu, státní organizace, na kterou se použije zákon č. 219/2000 Sb. o majetku České republiky a jejím vystupování v právních vztazích, v platném znění, a Ředitelství silnic a dálnic s.p.

Vyjádření a případné dotazy zasílejte na adresu pracovníka uvedeného pod příslušným bodem

Mgr. Nikol Wagnerová
vedoucí MO MMB
vz. Ing. arch. Eva Šimečková

Zveřejněno: od:

do: