

STATUTÁRNÍ MĚSTO BRNO

Majetkový odbor MMB

Záměr obce prodat, směnít, darovat, pronajmout, propachtovat nebo vypůjčit hmotnou nemovitou věc nebo právo stavby anebo je přenechat jako výprosu a záměr obce smluvně zřídit právo stavby k pozemku ve vlastnictví obce

V souladu s ustanovením § 39, odstavec 1, z.č. 128/2000 Sb., o obcích, v platném znění zveřejňujeme po dobu 15-ti dnů záměry statutárního města Brna

1. prodej pozemku p. č. 1232 ostatní plocha, zeleň o výměře 80 m² v k. ú. Černá Pole
(informace o uvedeném záměru a dalším postupu i mapové podklady k nahlédnutí Vám poskytne JUDr. Vaďurová, Majetkový odbor Magistrátu města Brna, Malinovského nám. 3, 601 67 Brno, dv. 213, e-mail: vadurova.marie@brno.cz)
2. prodej části pozemku p. č. 172/3 zahrada, v k. ú. Dvorská, dle dosud nezapsaného geometrického plánu, označené jako p. č. 172/3 o nové výměře 153 m²

VÝKAZ DOSAVADNÍHO A NOVÉHO STAVU ÚDAJŮ KATASTRU NEMOVITOSTÍ															
Dosavadní stav					Nový stav										
Označení pozemku parc. číslem	Výměra parcely		Druh pozemku Způsob využití	Označení pozemku parc. číslem	Výměra parcely		Druh pozemku Způsob využití	Typ stavby Způsob využití	Způsob určení výměr	Porovnání se stavem evidence právních vztahů					
	ha	m ²			ha	m ²				Díl přechází z pozemku označeného v katastru nemovitostí		Číslo listu vlistnictví	Výměra dílu		Označení dílu
										dřívější poz. evidenci	novější poz. evidenci		ha	m ²	
172/3	1	72	zahrada	172/3	1	53	zahrada		2	172/3		10001	1	53	
				172/4		19	zahrada		2	172/3		10001		19	
	1	72			1	72									

Výkaz údajů o bonitovaných půdně ekologických jednotkách (BPEJ) k parcelám nového stavu											
Parcelní číslo podle katastru nemovitostí		Kód BPEJ	Výměra		BPEJ na dílu parcely	Parcelní číslo podle katastru nemovitostí		Kód BPEJ	Výměra		BPEJ na dílu parcely
zjednodušené evidence	zjednodušené evidence		ha	m ²		zjednodušené evidence	zjednodušené evidence		ha	m ²	
172/3		20501	1	53		172/4		20501		19	

GEOMETRICKÝ PLÁN pro rozdělení pozemku	Geometrický plán ověřil úředně oprávněný zeměměřický inženýr:	Stejnopis ověřil úředně oprávněný zeměměřický inženýr:	
Vyhotovitel: [redacted] Číslo plánu: [redacted] Okres: Brno-město Obec: Brno Kat. území: Dvorská Mapový list: [redacted] Dosavadním vlastníkům pozemků byla poskytnuta možnost seznámit se v terénu s průběhem navrhovaných nových hranic, které byly označeny p [redacted]	Jméno, příjmení: [redacted] Číslo položky seznamu úředně oprávněných zeměměřických inženýrů: [redacted] Dne: 5. října 2023 Číslo: 106/2023 Náležitosti a přesnosti odpovídá právním předpisům.	Jméno, příjmení: [redacted] Číslo položky seznamu úředně oprávněných zeměměřických inženýrů: [redacted] Dne: 9.10.2023 Číslo: 113/2023 Tento stejnopis odpovídá geometrickému plánu v elektronické podobě uloženému v dokumentaci katastrálního úřadu.	
	Katastrální úřad souhlasí s očištváním parcel	Očištění stejnopisu geometrického plánu v listinné podobě	
		KU pro Jihomoravský kraj KP Brno-město I: [redacted] 2023.10.09 12:42:54 +02'00'	
			[redacted]

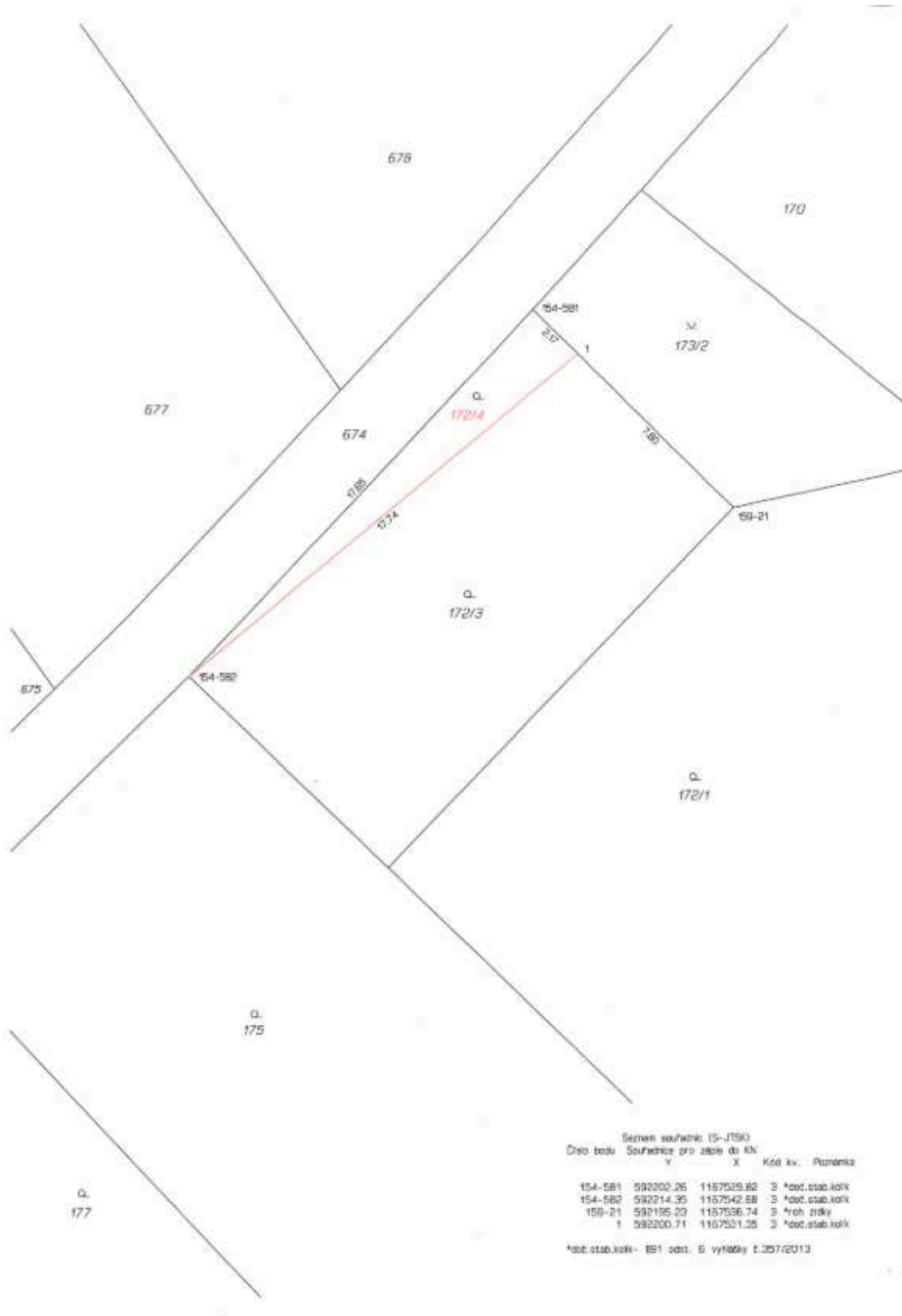

(informace o uvedeném záměru a dalším postupu i mapové podklady k nahlédnutí Vám poskytne Mgr. Píknová, Majetkový odbor Magistrátu města Brna, Malinovského nám. 3, 601 67 Brno, dv. 218, tel. 542173087, e-mail: piknova.dana@brno.cz)

3. pronájem pozemku p. č. 205/2 zahrada o výměře 25 m² v k. ú. Sadová

(informace o uvedeném záměru a dalším postupu i mapové podklady k nahlédnutí Vám poskytne JUDr. Vaňurová, Majetkový odbor Magistrátu města Brna, Malinovského nám. 3, 601 67 Brno, dv. 213, e-mail: vadurova.marie@brno.cz)

Vyjádření a případné dotazy zasílejte na adresu pracovníka uvedeného pod příslušným bodem

Mgr. Nikol Wagnerová
vedoucí MO MMB

Zveřejněno: od:

do: