

STATUTÁRNÍ MĚSTO BRNO
Majetkový odbor MMB

Záměr obce prodat, směnit, darovat, pronajmout, propachtovat nebo vypůjčit hmotnou nemovitou věc nebo právo stavby anebo je přenechat jako výprosu a záměr obce smluvně zřídit právo stavby k pozemku ve vlastnictví obce

V souladu s ustanovením § 39, odstavec 1, z.č. 128/2000 Sb., o obcích, v platném znění zveřejňujeme po dobu 15-ti dnů záměry statutárního města Brna

1. A) propachtování části pozemku p.č. 3574/3 ostatní plocha, zeleň o výměře 10 m² v k.ú. Slatina
- B) prodej 3 částí pozemku p.č. 3574/3 ostatní plocha, zeleň o celkové výměře 49 m² (19 + 13 + 17 m²) - pozemku p.č. 87 orná půda o výměře 63 m² v k. ú. Slatina

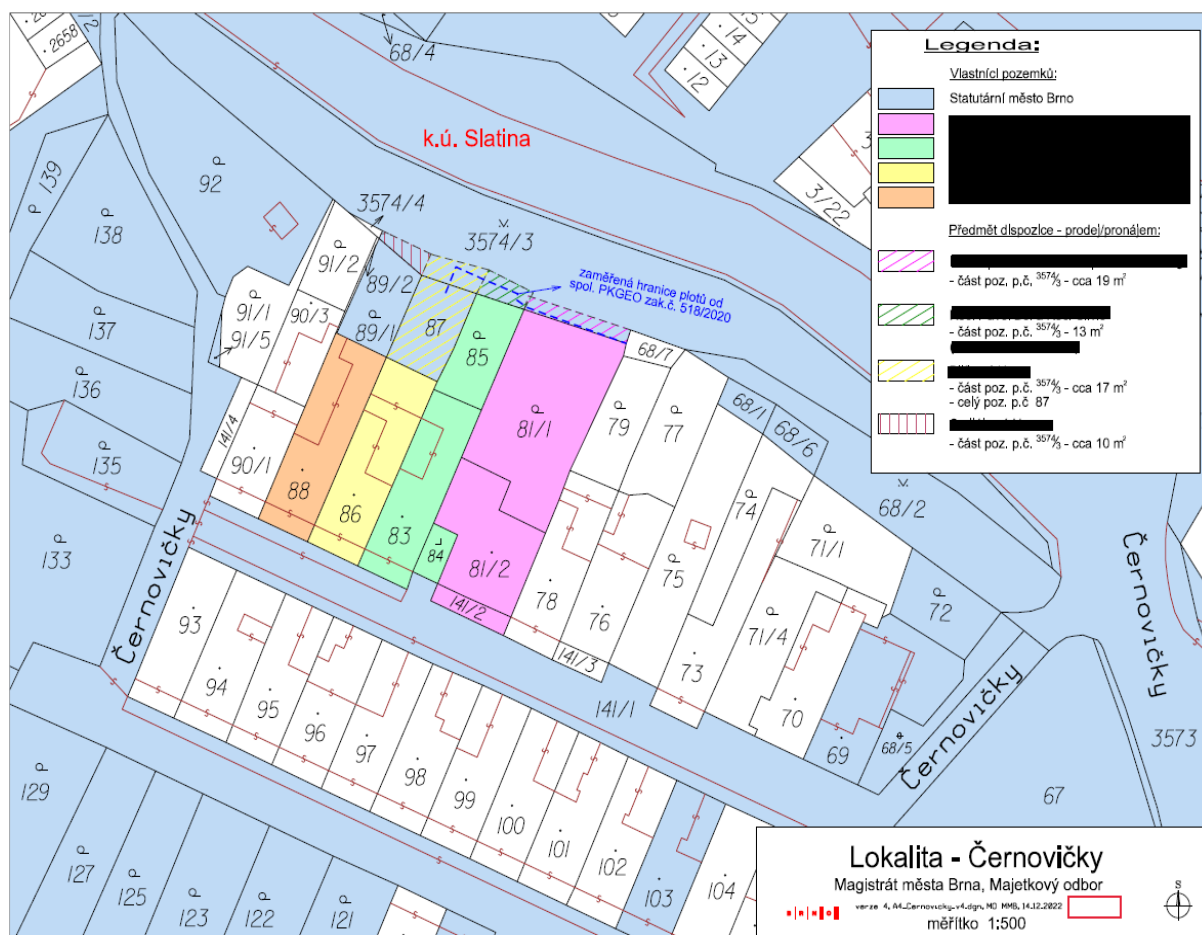

(informace o uvedeném záměru a dalším postupu i mapové podklady k nahlédnutí Vám poskytne JUDr. Rutarová, Majetkový odbor Magistrátu města Brna, Malinovského nám. 3, 601 67 Brno, dv. 252, tel. 542173097, e-mail: rutarova.marcela@brno.cz)

2. prodej pozemku p.č. 320/2 zahrada o výměře 33 m² v k.ú. Horní Heršpice

(informace o uvedeném záměru a dalším postupu i mapové podklady k nahlédnutí Vám poskytně
Mgr. Halouzková, Majetkový odbor Magistrátu města Brna, Malinovského nám. 3, 601 67 Brno, dv. 205,
tel. 542173158, e-mail: halouzkova.veronika@brno.cz)

3. prodej pozemků

- p.č. 644 zahrada o výměře 116 m²
- p.č. 649 zahrada o výměře 111 m²

vše v k.ú. Horní Heršpice

(informace o uvedeném záměru a dalším postupu i mapové podklady k nahlédnutí Vám poskytně
Mgr. Halouzková, Majetkový odbor Magistrátu města Brna, Malinovského nám. 3, 601 67 Brno, dv. 205,
tel. 542173158, e-mail: halouzkova.veronika@brno.cz)

4. prodej pozemku p.č. 477 zastavěná plocha a nádvoří o výměře 18 m² v k.ú. Zábrdovice

(informace o uvedeném záměru a dalším postupu i mapové podklady k nahlédnutí Vám poskytně
Mgr. Halouzková, Majetkový odbor Magistrátu města Brna, Malinovského nám. 3, 601 67 Brno, dv. 205,
tel. 542173158, e-mail: halouzkova.veronika@brno.cz)

5. prodej pozemku p.č. 2891/5 zahrada o výměře 17 m² v k.ú. Žebětín

(informace o uvedeném záměru a dalším postupu i mapové podklady k nahlédnutí Vám poskytně
JUDr. Rutarová, Majetkový odbor Magistrátu města Brna, Malinovského nám. 3, 601 67 Brno,
dv. 252, tel. 542173097, e-mail: rutarova.marcela@brno.cz)

6. prodej

části pozemku p. č. 187 – ostatní plocha o výměře 87 m² (celková výměra 88 m²),
části pozemku p. č. 189/1 – ostatní plocha o výměře 0,35 m² (celková výměra 146 m²)
části pozemku p. č. 190/1 – ostatní plocha o výměře 1 m² (celková výměra 888 m²),
vše k. ú. Bosonohy

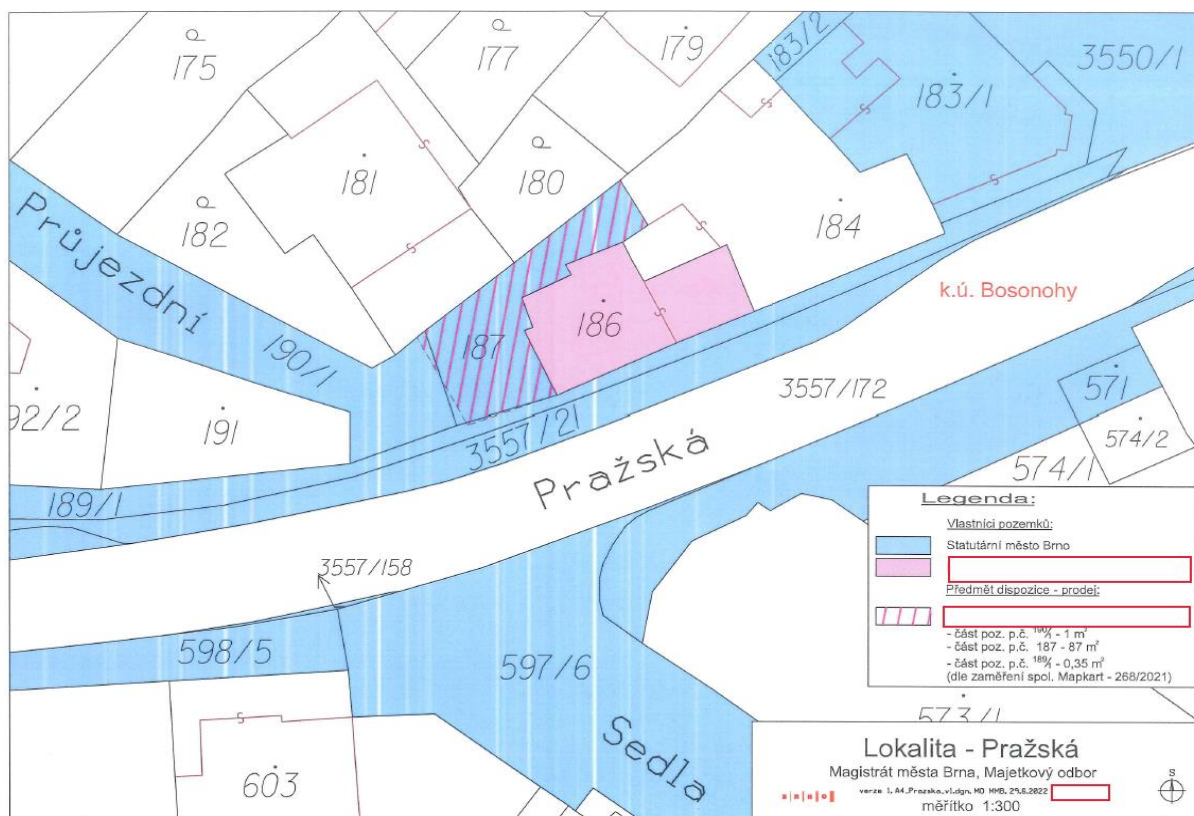

(informace o uvedeném záměru a dalším postupu i mapové podklady k nahlédnutí Vám poskytně
JUDr. Švancarová, Majetkový odbor Magistrátu města Brna, Malinovského nám. 3, 601 67 Brno, dv. 208,
tel. 542173078, e-mail: svancerova.katerina@brno.cz)

7. prodej pozemku p. č. 2247/2 – zahrada o výměře 111 m² k. ú. Maloměřice

(informace o uvedeném záměru a dalším postupu i mapové podklady k nahlédnutí Vám poskytne JUDr. Švancerová, Majetkový odbor Magistrátu města Brna, Malinovského nám. 3, 601 67 Brno, dv. 208, tel. 542173078, e-mail: svancerova.katerina@brno.cz)

8. prodej pozemku p. č. 2650/1 – ostatní plocha o výměře 131 m² k. ú. Řečkovice

(informace o uvedeném záměru a dalším postupu i mapové podklady k nahlédnutí Vám poskytne JUDr. Švancerová, Majetkový odbor Magistrátu města Brna, Malinovského nám. 3, 601 67 Brno, dv. 208, tel. 542173078, e-mail: svancerova.katerina@brno.cz)

9. prodej části pozemku p. č. 2042/1 o výměře 26 m² (celková výměra 1573 m²) k. ú. Kohoutovice

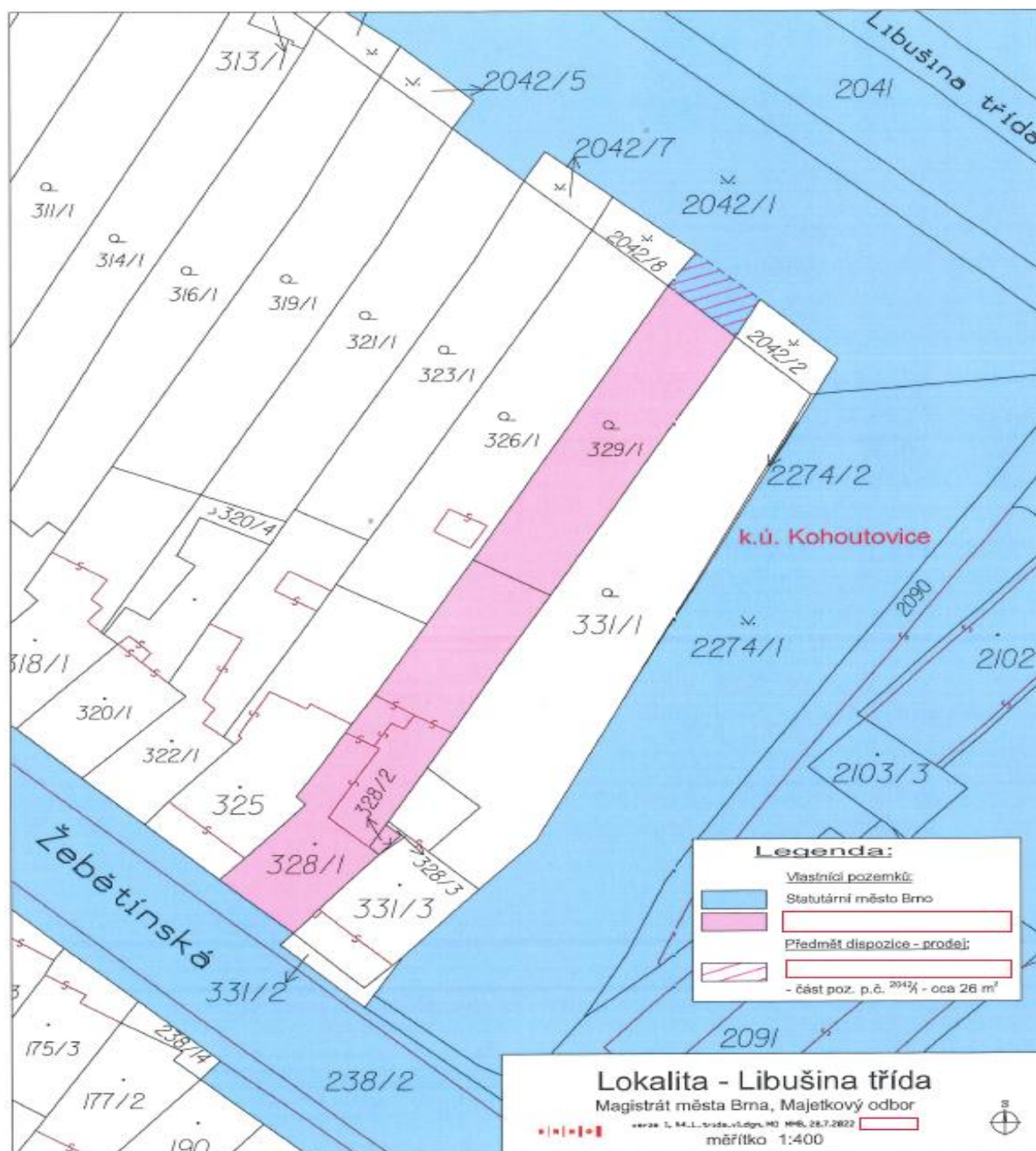

(informace o uvedeném záměru a dalším postupu i mapové podklady k nahlédnutí Vám poskytne JUDr. Švancerová, Majetkový odbor Magistrátu města Brna, Malinovského nám. 3, 601 67 Brno, dv. 208, tel. 542173078, e-mail: svancerova.katerina@brno.cz)

10. prodej části pozemku p. č. 998/15 o výměře 30 m² (celková výměra 80 m²) k. ú. Starý Lískovec

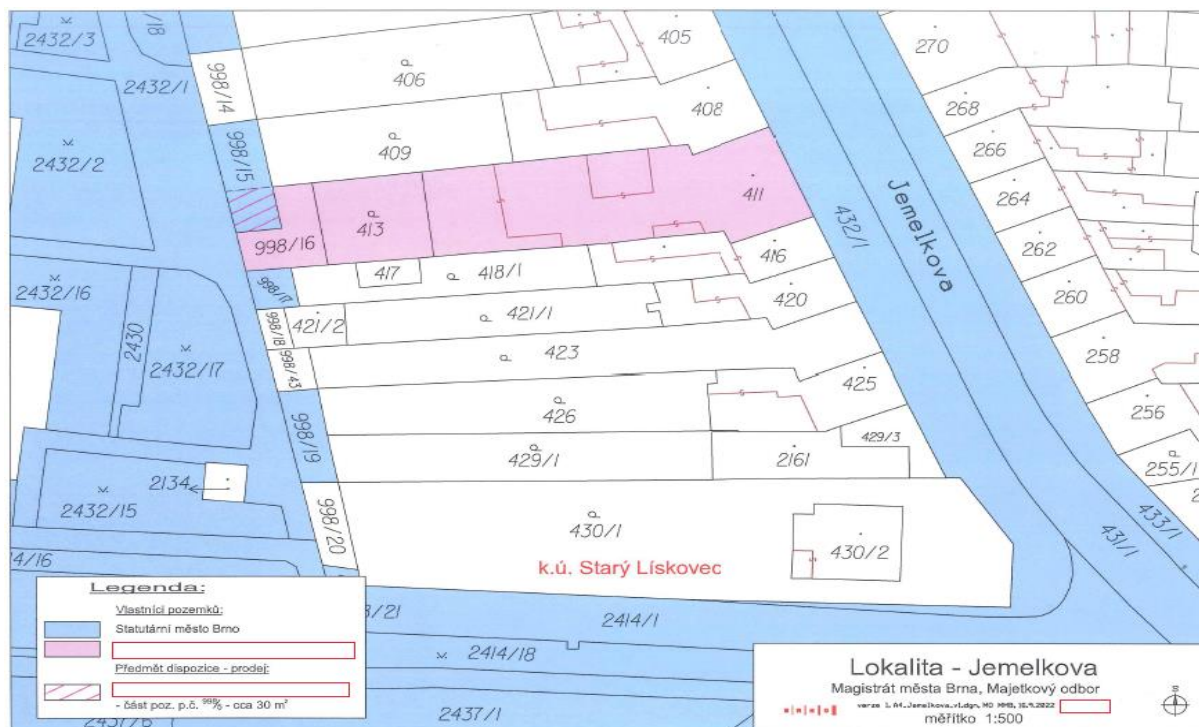

(informace o uvedeném záměru a dalším postupu i mapové podklady k nahlédnutí Vám poskytne JUDr. Švancerová, Majetkový odbor Magistrátu města Brna, Malinovského nám. 3, 601 67 Brno, dv. 208, tel. 542173078, e-mail: svancerova.katerina@brno.cz)

11. prodej části pozemku p. č. 545/1, oddělené geometrickým plánem č. 1263-5228/2022 a v něm označené jako pozemek p. č. 545/13 – ostatní plocha o výměře 54 m² k. ú. Kohoutovice

VÝKAZ DOSAVADNÍHO A NOVÉHO STAVU ÚDAJŮ KATASTRU NEMOVITOSTÍ											
Dosavadní stav			Nový stav								
Označení pozemku parc. číslem	Výměra parcely ha : m ²	Druh pozemku Způsob využití	Označení pozemku parc. číslem	Výměra parcely ha : m ²	Druh pozemku Způsob využití	Typ stavby Způsob využití	Způsob určení výměry	Porovnání se stavem evidence právních vztahů			
								Díl přechází z pozemku označeného v katastru nemovitostí	Číslo listu vlastnictví	Výměra dílu ha : m ²	Označení dílu
545/1	8 : 93	ostat. pl. ostat. komunikace	545/1	8 : 39	ostat. pl. ostat. komunikace	ostat. pl. jma plocha	0	545/1	10001	8 : 39	
								545/1	10001	54	
	8 : 93			8 : 93							

GEOMETRICKÝ PLÁN pro rozdělení pozemku	Geometrický plán ověřil úředně oprávněný zeměměřický inženýr	Stejnopis ověřil úředně oprávněný zeměměřický inženýr
	Jméno, příjmení: [redacted]	Jméno, příjmení: [redacted]
	Číslo položky seznamu úředně oprávněných zeměměřických inženýrů: 2490/10	Číslo položky seznamu úředně oprávněných zeměměřických inženýrů: 2490/10
	Dne: 20. 9. 2022 Číslo: 941/2022	Dne: 29.9.2022 Číslo: 985/2022
	Náležitosti a přesnosti odpovídá právním předpisům.	Tento stejnopis odpovídá geometrickému plánu v elektronické podobě bloženému v dokumentaci katastrálního úřadu.
Vyhovitel: [redacted] IC 75519879 Oblá 404/33 634 00 Brno	Katastrální úřad souhlasí s očišтовáním parcel.	Ověření stejnopisu geometrického plánu v listinné podobě.
Číslo plánu: 1263-5228/2022 Okres: Brno-město Obec: Brno Kat. území: Kohoutovice Mapový list: Moravský Krumlov 1-0/24 Dosavadním vlastníkem pozemků byla poskytnuta možnost seznámit se v terénu s průběhem navrhovaných nových hranic, které byly označeny předepsaným způsobem. viz. seznam souřadnic	KÚ pro Jihomoravský kraj KP Brno-město PGP-1798/2022-702 2022.09.27 10:21:33 +02'00'	



(informace o uvedeném záměru a dalším postupu i mapové podklady k nahlédnutí Vám poskytne JUDr. Švancerová, Majetkový odbor Magistrátu města Brna, Malinovského nám. 3, 601 67 Brno, dv. 208, tel. 542173078, e-mail: svancerova.katerina@brno.cz)

12. prodej části pozemku p. č. 2147/2, oddělené geometrickým plánem č. 1257-155/2022 a v něm označené jako pozemek p. č. 2147/53 – ostatní plocha o výměře 7 m² k. ú. Kohoutovice

VÝKAZ DOSAVADNÍHO A NOVÉHO STAVU ÚDAJŮ KATASTRU NEMOVITOSTÍ													
Dosavadní stav					Nový stav								
Označení pozemku parc. číslo	Výměra parcely		Druh pozemku Způsob využití	Označení pozemku parc. číslo	Výměra parcely		Druh pozemku Způsob využití	Typ změny Způsob využití	Zpis. úřední výměra	Porovnání se stavem evidence právních vztahů			
	ha	m ²			ha	m ²				Dle přecházení z pozemku označeného v katastru nemovitostí	Číslo listu vlastnictví	Výměra dílu	
2147/2	14	27	ostat. pl. jiná plocha	2147/2	14	20	ostat. pl. jiná plocha		2	2147/2	10001	14	20
					7	7							
	14	27			14	27							



Seznam souřadnic (S-JTSK)

Číslo bodu	Souřadnice pro zápis do KN			Poznámka
	Y	X	KK	
552-22	602766,82	1160606,01	3	doč. kolík-bod chr. zeměměřič. čin.
620-5	602764,62	1160606,27	3	doč. kolík-bod chr. zeměměřič. čin.
1216-1	602766,62	1160614,01	3	roh zídky
1	602766,14	1160606,08	3	sloupek platu

GEOMETRICKÝ PLÁN pro rozdělení pozemku		Geometrický plán ověřil úředně oprávněný zeměměřičký inženýr:	Stejnopis ověřil úředně oprávněný zeměměřičký inženýr:
Jméno, příjmení: <input type="text"/>		Jméno, příjmení: <input type="text"/>	
Číslo položky seznamu úředně oprávněných zeměměřičkých inženýrů: 1696/1997		Číslo položky seznamu úředně oprávněných zeměměřičkých inženýrů: 1696/1997	
Datum: 11.7.2022 Číslo: 263/2022		Datum: 19.7.2022 Číslo: 276/2022	
Náležitosti a přesnosti odpovídá právním předpisům.		Tento stejnopis odpovídá geometrickému plánu v elektronické podobě uloženému v dokumentaci katastrálního úřadu.	
Vyhotovitel: MapKart s.r.o. Souhrady 4, 625 00 Brno IČO: 25572822		Katastrální úřad souhlasí s očíslováním parcel.	
Číslo plánu: 1257-155/2022			
Okres: Brno-město			
Obec: Brno			
Kat. území: Kohoutovice			
Mapový list: KMD (MOR. KRUMLOV 1:024)		Ověření stejnopisu geometrického plánu v listinné podobě.	
<small>Dosavadní vlastnické pozemky byla poskytnuta realnost seznámit se v rámci s průběhem navrhovaných nových hranic, které byly označeny příslušnými zptáchem.</small>		2022.07.18 10:47:24 +02'00'	

(informace o uvedeném záměru a dalším postupu i mapové podklady k nahlédnutí Vám poskytne JUDr. Švancarová, Majetkový odbor Magistrátu města Brna, Malinovského nám. 3, 601 67 Brno, dv. 208, tel. 542173078, e-mail: svancerova.katerina@brno.cz)

13. prodej pozemku p. č. 2206 – zahrada o výměře 33 m² k. ú. Řečkovice

(informace o uvedeném záměru a dalším postupu i mapové podklady k nahlédnutí Vám poskytne JUDr. Švancerová, Majetkový odbor Magistrátu města Brna, Malinovského nám. 3, 601 67 Brno, dv. 208, tel. 542173078, e-mail: svancerova.katerina@brno.cz)

14. prodej části pozemku p.č. 2746/2 ostatní plocha zeleň o výměře 14 m² v k.ú. Bohunice

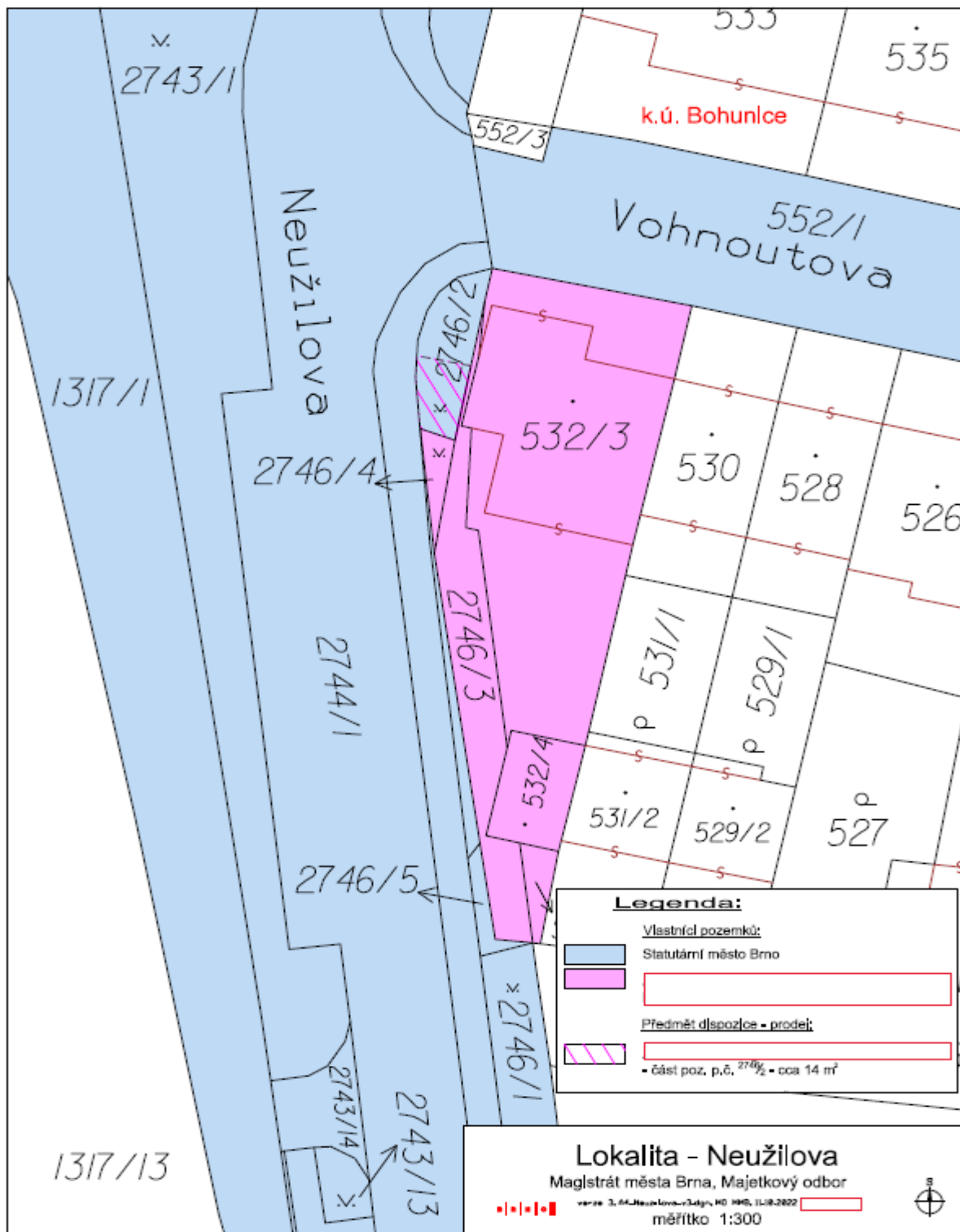

(informace o uvedeném záměru a dalším postupu i mapové podklady k nahlédnutí Vám poskytne Mgr. Halouzková, Majetkový odbor Magistrátu města Brna, Malinovského nám. 3, 601 67 Brno, dv. 205, tel. 542173158, e-mail: halouzkova.veronika@brno.cz)

15. pronájem části pozemku p.č. 1744/25 ostatní plocha zeleň o výměře 25 m² v k.ú. Žabovřesky

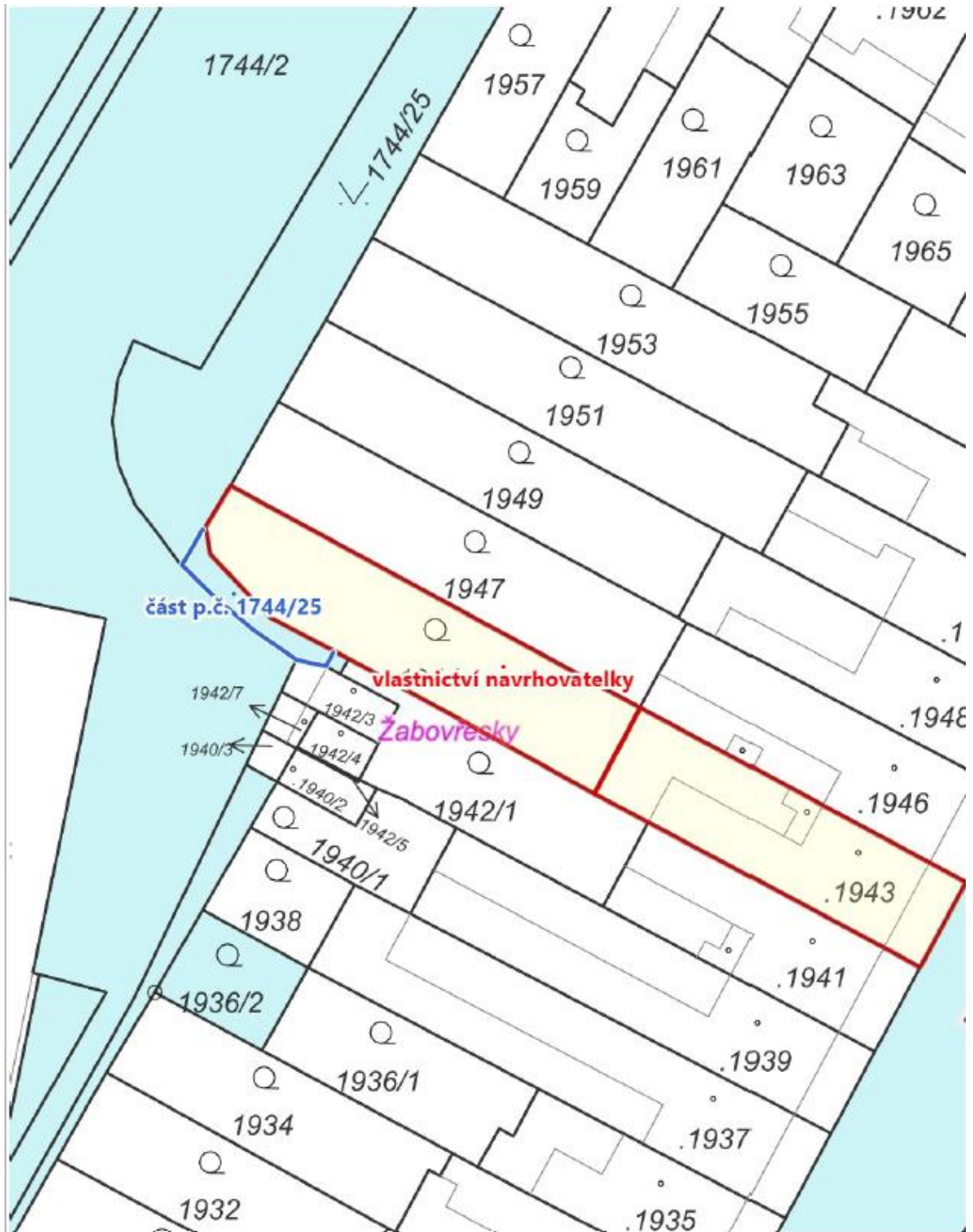

(informace o uvedeném záměru a dalším postupu i mapové podklady k nahlédnutí Vám poskytne Mgr. Halouzková, Majetkový odbor Magistrátu města Brna, Malinovského nám. 3, 601 67 Brno, dv. 205, tel. 542173158, e-mail: halouzkova.veronika@brno.cz)

16. pronájem části pozemku p.č. 768 ostatní plocha neplodná půda o výměře 100 m² v k.ú. Štýřice.

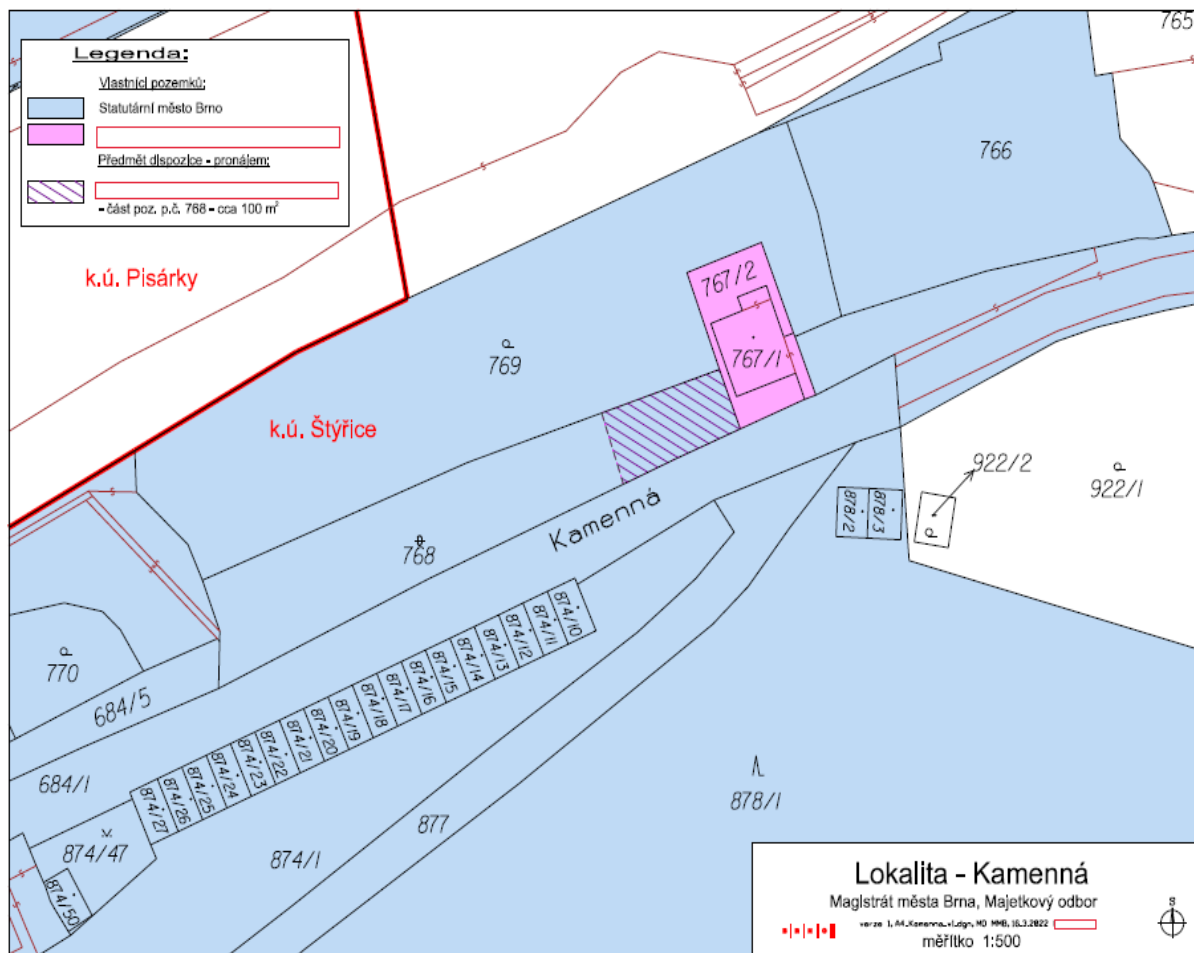

(informace o uvedeném záměru a dalším postupu i mapové podklady k nahlédnutí Vám poskytne Mgr. Halouzková, Majetkový odbor Magistrátu města Brna, Malinovského nám. 3, 601 67 Brno, dv. 205, tel. 542173158, e-mail: [halouzková.veronika@brno.cz](mailto:halouzкова.veronika@brno.cz))

17. pronájem pozemků:

- p.č. 876/2 ostatní plocha, jiná plocha, o výměře 576 m²,
- p.č. 876/5 ostatní plocha, zeleň, o výměře 7 m²,
- p.č. 876/6 ostatní plocha, zeleň, o výměře 15 m²,
- p.č. 876/7 ostatní plocha, zeleň, o výměře 2 m²,
- p.č. 876/8 ostatní plocha, zeleň, o výměře 11 m²,
- p.č. 876/9 ostatní plocha, zeleň, o výměře 5 m²,
- p.č. 876/10 zastavěná plocha a nádvoří, o výměře 7 m²,
- p.č. 876/11 ostatní plocha, jiná plocha, o výměře 16 m²,

a části pozemku:

- p.č. 876/12 ostatní plocha, zeleň, o výměře 80 m²,
- vše v k.ú. Ponava společnosti OMV Česká republika, s.r.o., se sídlem Štětkova 1638/18, Nusle, 140 00 Praha 4, IČO:48038687

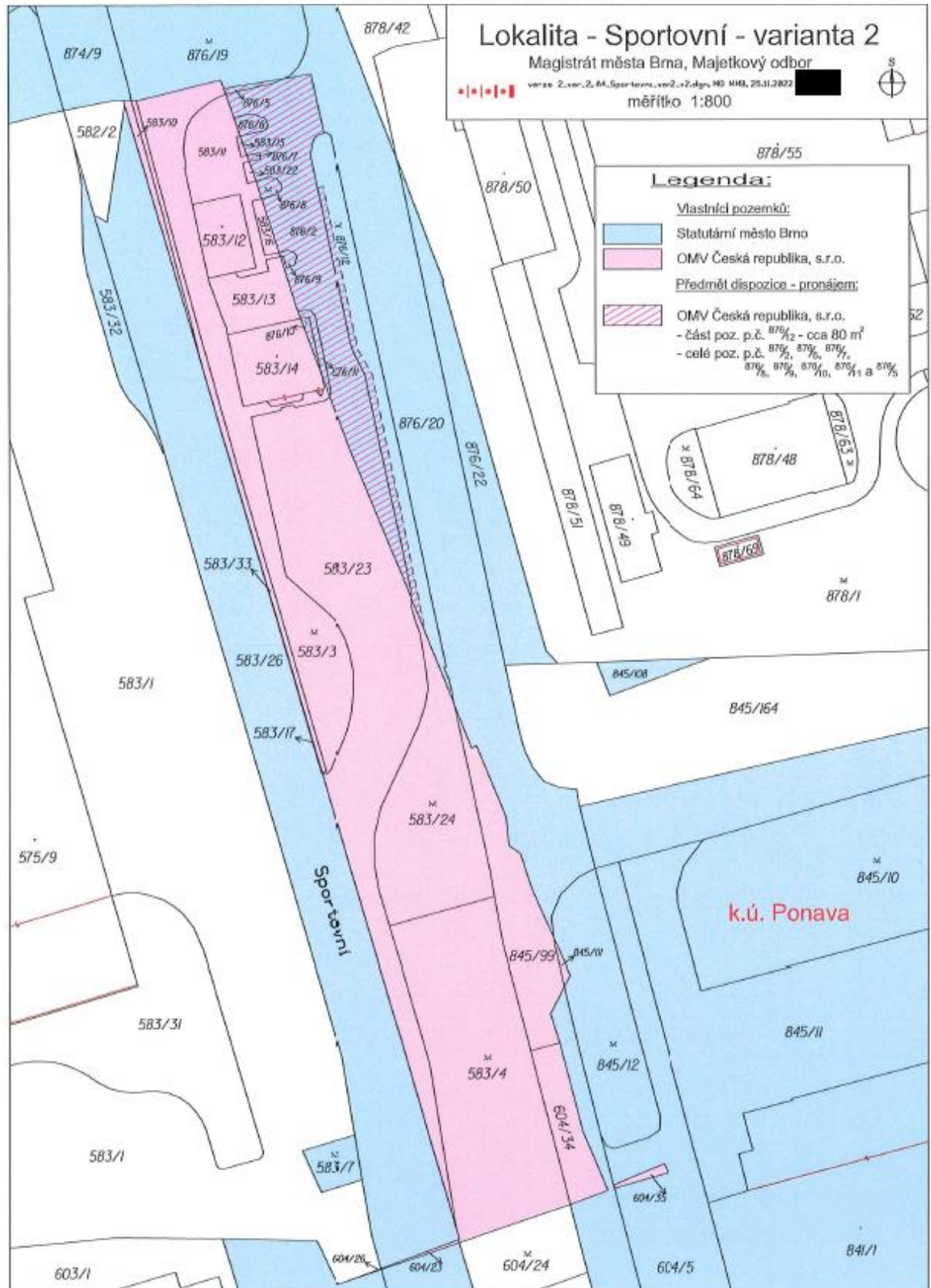

(informace o uvedeném záměru a dalším postupu i mapové podklady k nahlédnutí Vám poskytne Mgr. Kutá, Majetkový odbor Magistrátu města Brna, Malinovského nám. 3, 601 67 Brno, dv. 209, tel. 542173543, e-mail: kuta.drahomira@brno.cz)

19. pronájem části pozemku p.č. 1108/1 ostatní plocha, ostatní komunikace o výměře 29 m² v k.ú. Ivanovice

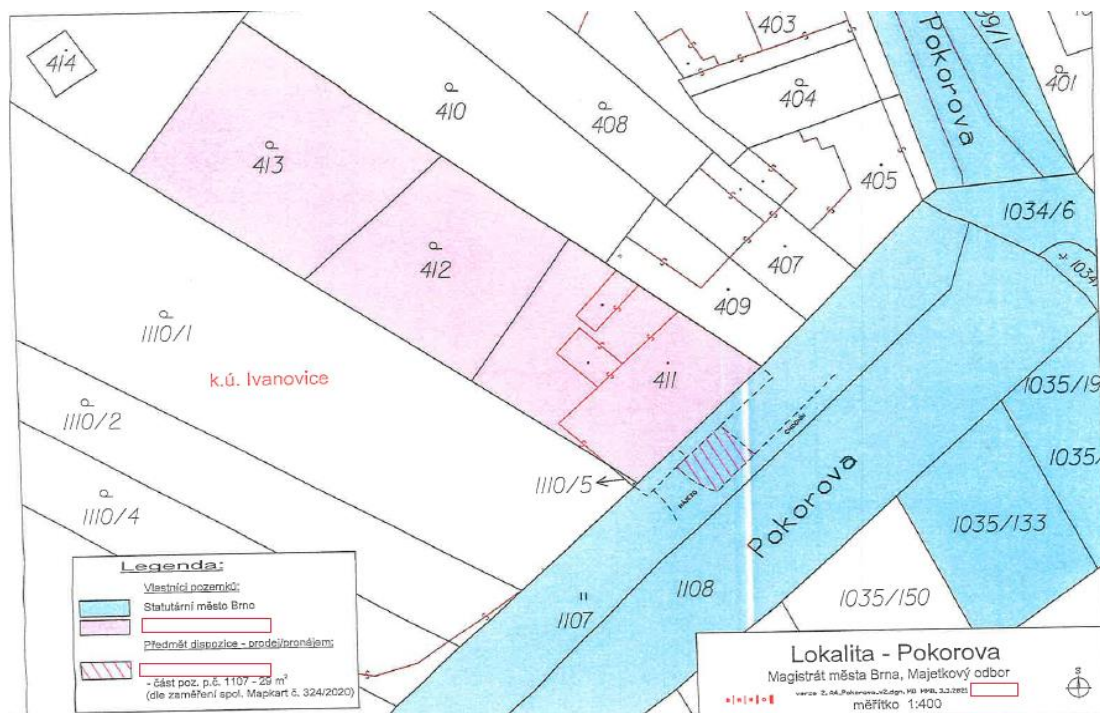

(informace o uvedeném záměru a dalším postupu i mapové podklady k nahlédnutí Vám poskytne Mgr. Zapletalová, Majetkový odbor Magistrátu města Brna, Malinovského nám. 3, 601 67 Brno, dv. 211, tel. 524173167, e-mail: zapletalova.zuzana@brno.cz)

20. pronájem části pozemku p.č. 862/14 ostatní plocha, jiná plocha o výměře 75 m² v k.ú. Starý Lískovec

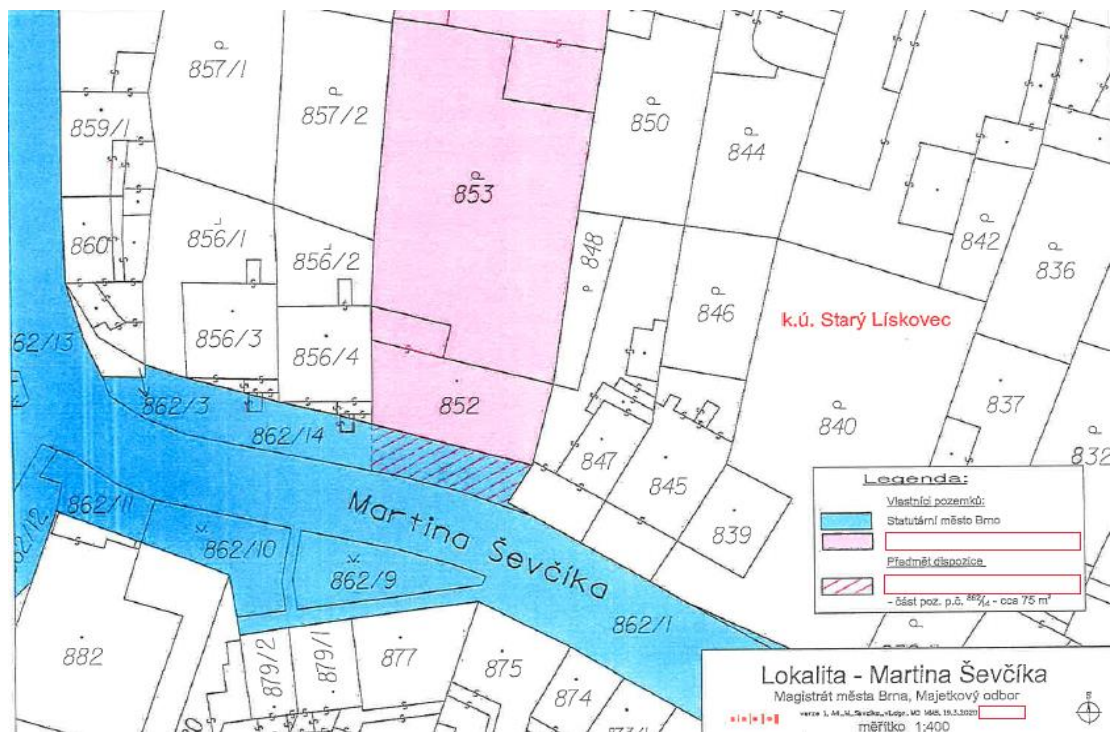

(informace o uvedeném záměru a dalším postupu i mapové podklady k nahlédnutí Vám poskytne Mgr. Zapletalová, Majetkový odbor Magistrátu města Brna, Malinovského nám. 3, 601 67 Brno, dv. 211, tel. 524173167, e-mail: zapletalova.zuzana@brno.cz)

21. pronájem části pozemku p.č. 1676/11 trvalý travní porost o výměře 10 m² v k.ú. Starý Lískovec

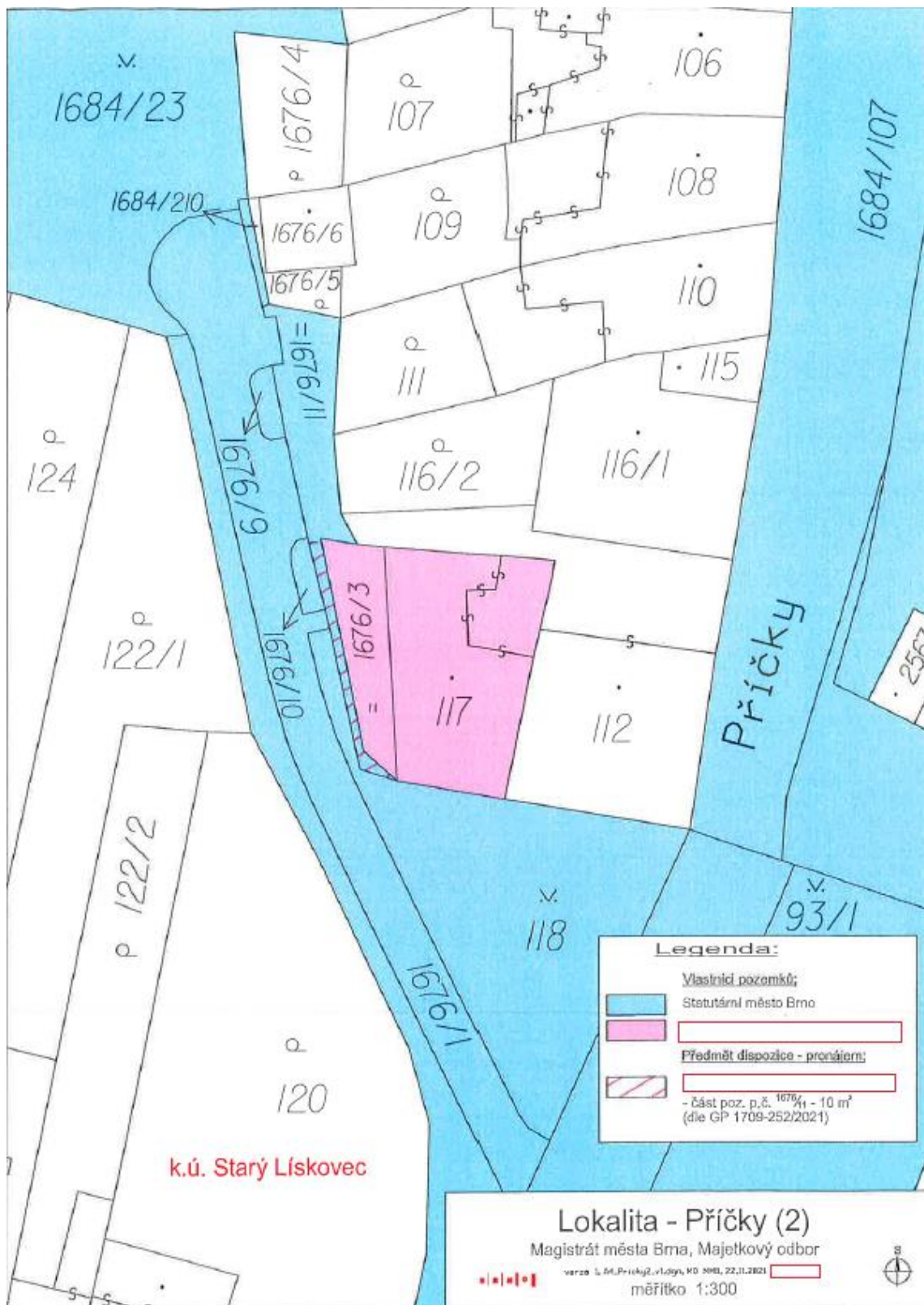

(informace o uvedeném záměru a dalším postupu i mapové podklady k nahlédnutí Vám poskytne Mgr. Zapletalová, Majetkový odbor Magistrátu města Brna, Malinovského nám. 3, 601 67 Brno, dv. 211, tel. 524173167, e-mail: zapletalova.zuzana@brno.cz)

22. propachtování částí pozemků

- p. č. 3897 ostatní plocha, statní komunikace o výměře celkem 1554 m²

- p. č. 4389/1 ostatní plocha, silnice o výměře celkem 9792 m²

oba v k. ú. Bosonohy

společnosti GenAgro Říčany, a.s. (IČO: 645 06 843, sídlo: Zemědělská 458, 664 82 Říčany)

na základě podmínek stávající Pachtovní smlouvy č. 6319034715

 část p.č. 3897 - celkem 1554 m² - část A/ jižně pod biokoridorem



 část p.č. 3897 - celkem 1554 m² - část B/ jižně pod biokoridorem





část p.č. 3897 - celkem 1554 m² - část C/ jižně pod biokoridorem



 část p.č. 3897 - celkem 1554 m2 - část severně nad biokoridorem



 část p.č. 4389/1 - celkem 9788 m2 - severní část



 část p.č. 4389/1 - celkem 9788 m2 - jižní část



(informace o uvedeném záměru a dalším postupu i mapové podklady k nahlédnutí Vám poskytne Mgr. Bc. Frimmelová, Majetkový odbor Magistrátu města Brna, Malinovského nám. 3, 601 67 Brno, dv. 216, tel. 542173085, e-mail: frimmelova.renata@brno.cz)

23. propachtování pozemků

- část p. č. 2541/20 - orná půda o výměře 377 m²
- p. č. 2550/1 - ostatní plocha, ostatní komunikace o výměře 885 m²
- část p. č. 2551/1 - orná půda o výměře 6045 m²
- p. č. 2554/1 - orná půda o výměře 94395 m²
- p. č. 2554/3 - orná půda o výměře 3583 m²
- p. č. 2554/5 - orná půda o výměře 278 m²
- p. č. 2554/13 - orná půda o výměře 56933 m²
- p. č. 2554/25 - orná půda o výměře 4158 m²
- p. č. 2554/27 - orná půda o výměře 3717 m²
- p. č. 2554/28 - orná půda o výměře 3492 m²
- část p. č. 2554/29 - orná půda o výměře 6814 m²
- p. č. 2556/52 - orná půda o výměře 294 m²
- p. č. 2556/53 - orná půda o výměře 1867 m²
- p. č. 2559/1 - orná půda o výměře 11011 m²
- p. č. 2559/39 - orná půda o výměře 829 m²
- p. č. 2559/40 - orná půda o výměře 3403 m²
- část p. č. 2559/42 - orná půda o výměře 11493 m²
- p. č. 2559/100 - orná půda o výměře 6721 m²
- část p. č. 3781 - ostatní plocha, ostatní komunikace o výměře 546 m²
- p. č. 3824 - orná půda o výměře 859 m²
- část p. č. 3853 - ostatní plocha, ostatní komunikace o výměře 2401 m²
- část p. č. 3880 - ostatní plocha, ostatní komunikace o výměře 1344 m²
- část p. č. 3881 - ostatní plocha, ostatní komunikace o výměře 1020 m²
- část p. č. 3895 - orná půda o výměře 830 m²
- část p. č. 4294 - ostatní plocha, ostatní komunikace o výměře 3334 m²
- p. č. 4351 - ostatní plocha, ostatní komunikace o výměře 1910 m²
- p. č. 4385 - orná půda o výměře 524 m²
- část p. č. 4389/2 - ostatní plocha, jiná plocha o výměře 8027 m²
- část p. č. 4389/3 - orná půda o výměře 35284 m²

vše v k. ú. Bosonohy

společnosti ZEVO Střelice, a.s. (IČO: 606 96 184, sídlo: Za Humny 728/25, 664 47 Střelice)
na základě podmínek uzavřené Pachtovní smlouvy č. 6318035075 ve znění Dodatku č. 1

 část p.č. 2541/20 - 377 m2, část p.č. 2554/29 - 6814 m2

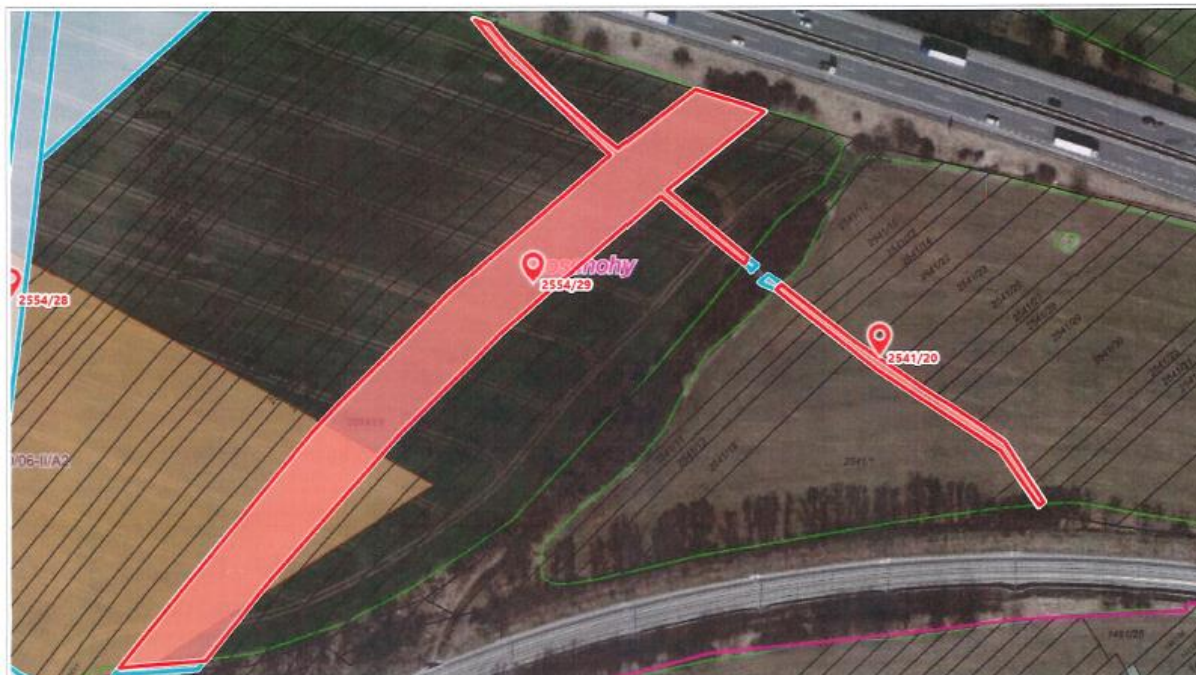

 část p.č. 2551/1 - 6045 m²



 část p.č. 2559/42 - 11493 m²



 část p.č. 3853 - celkem 2401 m² - severní část u biokoridoru



 část p.č. 3853 - celkem 2401 m² - střední část



 část p.č. 3853 - celkem 2401 m² - jižní část



část p.č. 3880 - 1344 m² + obslužná cesta biokoridoru



části p.č. 3881 - 1020 m², část p. č. 3895 - 830 m²

 část p.č. 4294 - 3334 m²

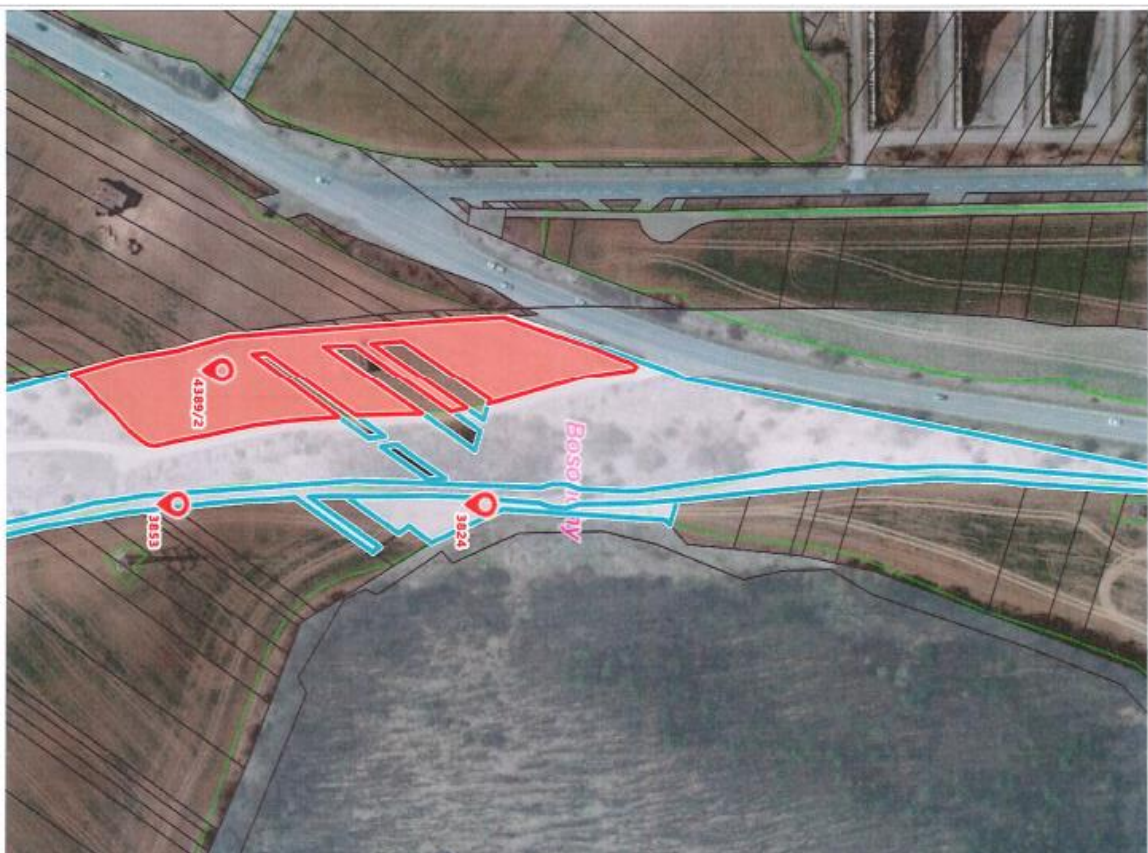
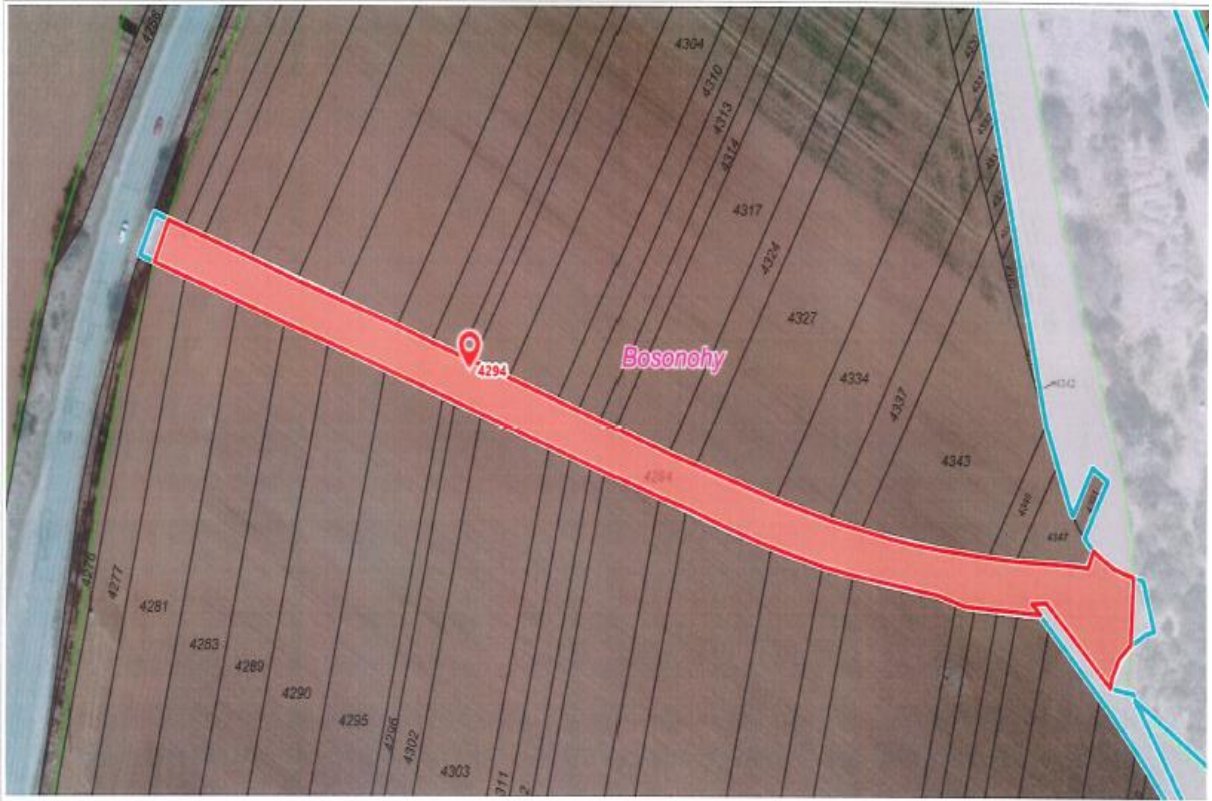

 část p.č. 4389/2 - celkem 8027 m² - severní část

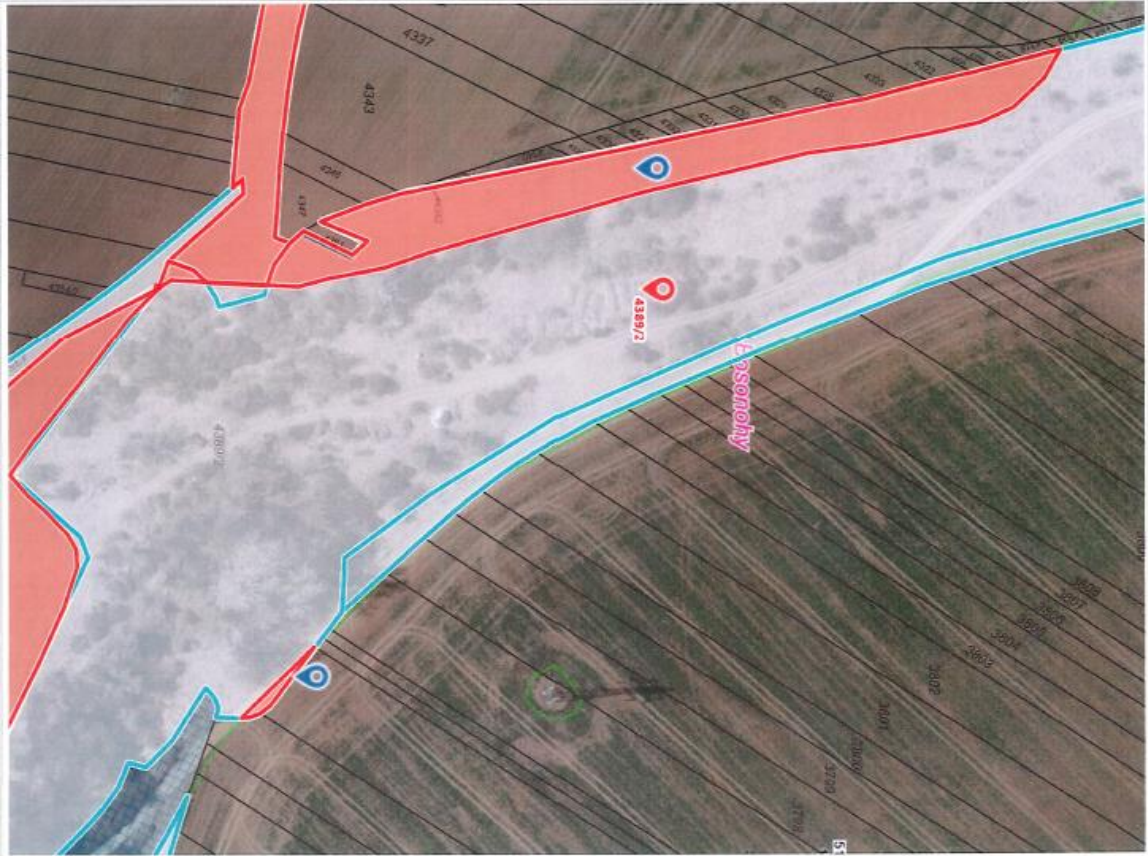

4389/2 část p.č. 4389/2 - celkem 8027 m2 - jižní část



4389/3 část p.č. 4389/3 - celkem 35284 m2 - severní část



Část p.č. 4389/3 - celkem 35284 m² - střední část



Část p.č. 4389/3-celkem 35284m² - jižní část

(informace o uvedeném záměru a dalším postupu i mapové podklady k nahlédnutí Vám poskytne Mgr. Bc. Frimmelová, Majetkový odbor Magistrátu města Brna, Malinovského nám. 3, 601 67 Brno, dv. 216, tel. 542173085, e-mail: frimmelova.renata@brno.cz)

24. darování pozemků:

- p.č. 273/2 ostatní plocha, silnice, o výměře 244 m²,
- p.č. 273/3 ostatní plocha, silnice, o výměře 52 m²,
oba v k.ú. Čížky
- p.č. 236/5 ostatní plocha, silnice, o výměře 1 m²,
- p.č. 236/6 ostatní plocha, silnice, o výměře 1 m²,
oba v k.ú. Kuřimské Jestřabí
- p.č. 326/15 ostatní plocha, silnice, o výměře 3 m²,
- p.č. 326/20 ostatní plocha, silnice, o výměře 104 m²,
- p.č. 326/21 ostatní plocha, silnice, o výměře 22 m²,
vše v k.ú. Vohančice

Jihomoravskému kraji, se sídlem Žerotínovo náměstí 449/3, 602 00 Brno, IČO:70888337
(informace o uvedeném záměru a dalším postupu i mapové podklady k nahlédnutí Vám poskytne
Mgr. Kutá, Majetkový odbor Magistrátu města Brna, Malinovského nám. 3, 601 67 Brno, dv. 209, tel.
542173543, e-mail: kuta.drahomira@brno.cz)

Vyjádření a případné dotazy zasílejte na adresu pracovníka uvedeného pod příslušným bodem

Mgr. Dagmar Baborovská
vedoucí MO MMB

Zveřejněno: od:

do: